



潛力  
盡掌握

# 美國運通信用白金卡 會員申請表

2010年12月30日前填妥寄回本申請表，核卡成功、繳交年費並於核卡後2個月內，不限金額刷卡消費三次，即可獲贈「NT\$5,000 ezfly 易飛網旅遊禮券」

注意事項：1. 本專案適用於2010年12月30日前申請成功之新卡會員。  
2. 副卡應將於核卡成功、繳交年費並於核卡後2個月內不限金額刷卡消費三次後，8-10週內贈送。

請即申請美國運通信用白金卡，填妥後，請郵寄至美國運通公司 **800BNT1(ezfly)**

**FOLPVW3407**

## 您的個人資料

中文姓名 \_\_\_\_\_

出生日期 民國 \_\_\_\_\_ 年 \_\_\_\_\_ 月 \_\_\_\_\_ 日

身分證/外僑居留證號碼 (請附寄身分證或外僑居留證正反面影本)

身分證發照日：初發 補發 換發 民國 \_\_\_\_\_ 年 \_\_\_\_\_ 月 \_\_\_\_\_ 日

申請人擬在信用白金卡上使用之英文名字 (請與護照相同)，全名不超過二十格

戶籍地 \_\_\_\_\_ 縣市 \_\_\_\_\_ 鄉鎮市區 \_\_\_\_\_ 里 \_\_\_\_\_ 路 \_\_\_\_\_ 段 \_\_\_\_\_ 巷 \_\_\_\_\_ 弄 \_\_\_\_\_ 號 \_\_\_\_\_ 樓之 \_\_\_\_\_ 室

住宅地址 同戶籍 另列如右 \_\_\_\_\_

您目前的住宅是 1.口租賃 2.口親屬資產 3.口自有資產無貸款  
4.口自有資產有貸款 5.口其他 \_\_\_\_\_

電話 (住宅) \_\_\_\_\_ 行動 \_\_\_\_\_

學歷 1.口國小 2.口國中 3.口高中/高職 4.口大專/大學 5.口研究所或以上

電子郵件 \_\_\_\_\_

我們會不時為會員介紹適合的產品或服務，如您願意透過電子郵件收取我們的推廣訊息，您也了解您有權在任何時候要求美國運通將您的名單移除。

婚姻狀況 1.已婚 2.單身

配偶姓名 \_\_\_\_\_ 任職機構名稱 \_\_\_\_\_

任職機構電話 \_\_\_\_\_ 年薪總額 \_\_\_\_\_

## 您的職業資料

行業別 \_\_\_\_\_ 公司統一編號 \_\_\_\_\_

任職機構名稱 \_\_\_\_\_

任職機構地址 \_\_\_\_\_

電話 \_\_\_\_\_ 分機 \_\_\_\_\_ 年資共 \_\_\_\_\_ 年 \_\_\_\_\_ 月

1.股東 2.獨資 3.職員 \_\_\_\_\_ 職位 \_\_\_\_\_

您的個人年收入 \_\_\_\_\_ 萬元

新台幣80萬元以下 新台幣80-150萬元 新台幣150-200萬元 新台幣200萬元以上

年薪不足新台幣80萬元，請註明其他收入之總額及來源(並請附上證明影本)

其他收入總額 \_\_\_\_\_ 來源 \_\_\_\_\_

前任機構名稱 \_\_\_\_\_ 職位 \_\_\_\_\_  
 (若現職未滿一年者)

電話 \_\_\_\_\_ 年資共 \_\_\_\_\_ 年 \_\_\_\_\_ 月

## 您的主要往來金融機構 (必填) 請提供二家經常往來金融機構之帳戶資料

1. 金融機構名稱 \_\_\_\_\_ 分行 \_\_\_\_\_

支存帳戶 \_\_\_\_\_ 帳號 \_\_\_\_\_

活儲/活存帳戶 \_\_\_\_\_

2. 金融機構名稱 \_\_\_\_\_ 分行 \_\_\_\_\_

支存帳戶 \_\_\_\_\_ 帳號 \_\_\_\_\_

活儲/活存帳戶 \_\_\_\_\_

## 寄發美國運通信用白金卡及帳單地址 (請勾選一項)

1.住宅地址 2.任職機構地址 3.戶籍地址

4.其他，請註明 \_\_\_\_\_

地址 \_\_\_\_\_

電話 \_\_\_\_\_

請填寫您希望的帳單繳款截止日期，每月約 \_\_\_\_\_ 日左右

請指定帳單語言 中文 英文

## 您的聯絡人 請填寫配偶以外，且與您地址不同之近親朋友，以供緊急聯絡之用

姓名 \_\_\_\_\_ 關係 \_\_\_\_\_

公司電話 \_\_\_\_\_ 住宅電話 \_\_\_\_\_

## 持有信用卡記錄

1. 如已持有其他美國運通卡，請註明卡號  
**3**    -         -

\* 如您目前已持有任一美國運通發行之信用卡，(美國運通國泰航空尊尚信用卡、美國運通國泰航空信用卡、及美國運通新加坡航空天字信用卡除外) 在您新申請美國運通發行之其他信用卡並獲核准的同時，您原已持有的美國運通信用卡將予以取消，但該帳戶上之帳上餘額、「會員酬賞」積分等，將自動轉到您名下新核發之信用白金卡帳戶。

2. 其他常用信用卡，銀行名稱 \_\_\_\_\_

卡號     -     -     -

信用額度 新台幣 \_\_\_\_\_ 元 自 西元 \_\_\_\_\_ 年開始持卡

## 申請人聲明及同意事項

- 一、申請人收到美國運通所核發的簽帳卡，可以在七日內通知美國運通解除契約，無須說明理由及負擔任何費用，但已使用卡片者不在此限。
- 二、申請人同意 不同意 授權美國運通將本人之基本資料 (包括姓名、出生年月日、電話、地址、卡片有效期間及部分身分證字號之資料) 提供予台灣美國運通人身/產物保險代理人股份有限公司(簡稱美國運通保代)及與美國運通保代有特約合作關係之第三人，於行銷之目的範圍內得為蒐集、電腦處理、國際傳遞及利用。美國運通保代及與其有特約合作關係之第三人對所蒐集之資料依法保密。**如勾選同意者，核卡後約四週即可獲得1,000「會員酬賞」積分。**如不同意上述之資料蒐集、電腦處理、國際傳遞及利用，可隨時以書面通知或撥打美國運通會員服務專線取消之。
- 三、申請人使用信用卡時可能產生的各項費用、循環信用利率及違約金等一覽表如下：

美國運通信用白金卡各項費用與利率說明	
項目	計費方式
年費	新台幣8,000元 (含1張正卡及4張附卡)
循環信用利息及預借現金年利率	15.99% / 19.99% (循環利率之基準日為2008年2月15日)
遲延違約金	每期新台幣500元
支票未經兌現付款手續費	每筆新台幣400元
外幣交易手續費	每筆依折算金額加計2%
預借現金手續費	國內：每筆款額2.5%加新台幣150元 國外：每筆款額3.5%或新台幣100元 (以較高者為準)
調閱簽帳單手續費	國內消費每件新台幣50元，國外消費每件新台幣100元
補發交易明細手續費	每份新台幣100元

- 四、美國運通就申請人逾期未清償之債務，依規定得出售予資產管理公司。
- 五、美國運通要主動調高信用卡信用額度前，會先徵得申請人同意。
- 六、一經美國運通核發卡片後，不論是否動用額度，相關紀錄均會登載於財團法人金融聯合徵信中心。
- 七、若申請人未依時依約繳款，美國運通得委外催收或依民事訴訟程序聲請強制執行，並依相關規定登錄於財團法人金融聯合徵信中心，可能影響申請人未來申辦其他貸款、信用卡之權益。
- 八、若您的申請書填載為學生身份，美國運通會將發卡之情事通知您的父母或法定代理人，請其注意您使用信用卡的情形。美國運通如發現您未據實告知具有學生身份，且有持卡超過三家及每家信用額度已超過新台幣二萬元之情事，美國運通將立即通知您停止卡片的使用。
- 九、美國運通、往來之金融機構、金融聯合徵信中心及聯合信用卡處理中心得依法令規定蒐集、電腦處理、國際傳遞及利用信用卡申請人及持卡人之個人資料。
- 十、信用卡申請人或持卡人於信用卡申請表上填載之連絡地址、電子郵件帳號、電話、行動電話、職業或職務有所變動時，應立即通知美國運通。
- 十一、**正卡持卡人與附卡持卡人之關係**  
 (一)正卡持卡人就其自己與附卡持卡人使用信用卡所生應付帳款之全部應負清償責任。附卡持卡人就自己使用附卡所生之應付帳款，應與正卡持卡人負連帶清償責任。  
 (二)正卡持卡人應向附卡持卡人提供本契約內容及日後任何有關本契約之增刪修改及通知。正卡掛失或停止使用時，附卡亦應停止使用。  
 (三)美國運通將業務上有關文書或對正卡或附卡持卡人之其他通知，向正卡持卡人最後通知之連絡地址、申請表所載連絡地址或行動電話號碼發出郵件或簡訊後，經通常傳遞之期間，即視為已合法送達於正卡持卡人及附卡持卡人。  
 十二、持卡人預期自己將無意願或無能力支付應付帳款之全部或一部時，不得使用信用卡。  
 申請人確認業經合理期間詳細審閱並完全了解所列信用卡之所有利率/費用及上述聲明內容，並同意接受本申請書所載信用卡注意事項之內容，亦在此確認申請美國運通信用白金卡，且簽名如下以示遵守。

## 美國運通信用白金卡申請人簽署

日期 民國 \_\_\_\_\_ 年 \_\_\_\_\_ 月 \_\_\_\_\_ 日

\* 未依時依約繳款之紀錄，將登錄金融聯合徵信中心，而影響您未來申辦其他貸款之權利。

## 必須文件

- 請在空格內打“√” 確定您已備齊必須文件，並附於申請表格內一併寄回，俾便我們能加速處理您的申請：
- 個人身分證或外僑居留證正反面影本 名片
  - 個人所得證明，如扣繳憑單、薪資證明或其他所得證明影本
  - 最近四個月之活期存款存摺影本或定期存單 (含封面)
  - 如有不動產，請附上不動產證明影本
  - 附屬卡申請人請附與基本卡申請人親屬關係之證明、個人身分證或外僑居留證正反面影本
  - \* 公司負責人或股東，請附上營利事業登記證影本、經濟部執照影本、最近四個月之營業人銷售額與稅額申報書影本、股東名冊影本及最近四個月之公司帳戶存摺影本 (含封面)。
  - \* 政府為避免金融機構過度授信或發卡，規定申請人於全體金融機構之無擔保債務戶戶之總餘額 (包括簽帳卡、信用卡、現金卡及信用貸款) 除以平均月收入，不宜超過22倍，此項規定將影響發卡之決定，如您有更充分之財力證明文件請一併附上影本。
  - \* 美國運通信用白金卡核卡標準以年收入總額新台幣80萬元為原則，若未達標準者將依個人狀況審核發卡。本公司將不發還所附文件影本，但對您的各項資料絕對保密。

## 美國運通信用白金卡附屬卡申請表

- \* 如欲申請美國運通附屬信用白金卡，請填妥以下部分。(您可同時為您的父母、配偶、十六歲以上之子女、兄弟姊妹及配偶父母申請多達四張免費美國運通附屬信用白金卡)  
 \* 美國運通依法令或契約向附屬卡會員發送之附卡及通知，得逕向正卡會員帳單地址為之，並對附屬卡會員發生送達效力。  
 \* 下款簽名證明：本人已經閱讀，並同意遵守申請書正面及背面各項條款與聲明。美國運通保留最後發卡之權利。

1.中文姓名  出生日期  民國  年  月  日

關係  電話  行動電話

身分證/外僑居留證號碼(請附寄身分證或外僑居留證正反面影本)

<input type="text"/>	<input type="text"/>	<input type="text"/>	<input type="text"/>	<input type="text"/>	<input type="text"/>	<input type="text"/>	<input type="text"/>	<input type="text"/>	<input type="text"/>
----------------------	----------------------	----------------------	----------------------	----------------------	----------------------	----------------------	----------------------	----------------------	----------------------

身分證發照日： 初發  補發  換發 民國  年  月  日

申請人擬在白金卡上使用之英文名字(請與護照相同)，全名不超過二十格

<input type="text"/>	<input type="text"/>	<input type="text"/>	<input type="text"/>	<input type="text"/>	<input type="text"/>	<input type="text"/>	<input type="text"/>	<input type="text"/>	<input type="text"/>	<input type="text"/>	<input type="text"/>	<input type="text"/>	<input type="text"/>	<input type="text"/>	<input type="text"/>	<input type="text"/>	<input type="text"/>	<input type="text"/>	<input type="text"/>
----------------------	----------------------	----------------------	----------------------	----------------------	----------------------	----------------------	----------------------	----------------------	----------------------	----------------------	----------------------	----------------------	----------------------	----------------------	----------------------	----------------------	----------------------	----------------------	----------------------

附卡申請人簽署

⊗

日期   
民國  年  月  日

\* 未按時依約繳款之紀錄，將登錄金融聯合徵信中心，而影響您未來申辦其他貸款之權利

2.中文姓名  出生日期  民國  年  月  日

關係  電話  行動電話

身分證/外僑居留證號碼(請附寄身分證或外僑居留證正反面影本)

<input type="text"/>	<input type="text"/>	<input type="text"/>	<input type="text"/>	<input type="text"/>	<input type="text"/>	<input type="text"/>	<input type="text"/>	<input type="text"/>	<input type="text"/>
----------------------	----------------------	----------------------	----------------------	----------------------	----------------------	----------------------	----------------------	----------------------	----------------------

身分證發照日： 初發  補發  換發 民國  年  月  日

申請人擬在白金卡上使用之英文名字(請與護照相同)，全名不超過二十格

<input type="text"/>	<input type="text"/>	<input type="text"/>	<input type="text"/>	<input type="text"/>	<input type="text"/>	<input type="text"/>	<input type="text"/>	<input type="text"/>	<input type="text"/>	<input type="text"/>	<input type="text"/>	<input type="text"/>	<input type="text"/>	<input type="text"/>	<input type="text"/>	<input type="text"/>	<input type="text"/>	<input type="text"/>	<input type="text"/>
----------------------	----------------------	----------------------	----------------------	----------------------	----------------------	----------------------	----------------------	----------------------	----------------------	----------------------	----------------------	----------------------	----------------------	----------------------	----------------------	----------------------	----------------------	----------------------	----------------------

附卡申請人簽署

⊗

日期   
民國  年  月  日

\* 未按時依約繳款之紀錄，將登錄金融聯合徵信中心，而影響您未來申辦其他貸款之權利

3.中文姓名  出生日期  民國  年  月  日

關係  電話  行動電話

身分證/外僑居留證號碼(請附寄身分證或外僑居留證正反面影本)

<input type="text"/>	<input type="text"/>	<input type="text"/>	<input type="text"/>	<input type="text"/>	<input type="text"/>	<input type="text"/>	<input type="text"/>	<input type="text"/>	<input type="text"/>
----------------------	----------------------	----------------------	----------------------	----------------------	----------------------	----------------------	----------------------	----------------------	----------------------

身分證發照日： 初發  補發  換發 民國  年  月  日

申請人擬在白金卡上使用之英文名字(請與護照相同)，全名不超過二十格

<input type="text"/>	<input type="text"/>	<input type="text"/>	<input type="text"/>	<input type="text"/>	<input type="text"/>	<input type="text"/>	<input type="text"/>	<input type="text"/>	<input type="text"/>	<input type="text"/>	<input type="text"/>	<input type="text"/>	<input type="text"/>	<input type="text"/>	<input type="text"/>	<input type="text"/>	<input type="text"/>	<input type="text"/>	<input type="text"/>
----------------------	----------------------	----------------------	----------------------	----------------------	----------------------	----------------------	----------------------	----------------------	----------------------	----------------------	----------------------	----------------------	----------------------	----------------------	----------------------	----------------------	----------------------	----------------------	----------------------

附卡申請人簽署

⊗

日期   
民國  年  月  日

\* 未按時依約繳款之紀錄，將登錄金融聯合徵信中心，而影響您未來申辦其他貸款之權利

4.中文姓名  出生日期  民國  年  月  日

關係  電話  行動電話

身分證/外僑居留證號碼(請附寄身分證或外僑居留證正反面影本)

<input type="text"/>	<input type="text"/>	<input type="text"/>	<input type="text"/>	<input type="text"/>	<input type="text"/>	<input type="text"/>	<input type="text"/>	<input type="text"/>	<input type="text"/>
----------------------	----------------------	----------------------	----------------------	----------------------	----------------------	----------------------	----------------------	----------------------	----------------------

身分證發照日： 初發  補發  換發 民國  年  月  日

申請人擬在白金卡上使用之英文名字(請與護照相同)，全名不超過二十格

<input type="text"/>	<input type="text"/>	<input type="text"/>	<input type="text"/>	<input type="text"/>	<input type="text"/>	<input type="text"/>	<input type="text"/>	<input type="text"/>	<input type="text"/>	<input type="text"/>	<input type="text"/>	<input type="text"/>	<input type="text"/>	<input type="text"/>	<input type="text"/>	<input type="text"/>	<input type="text"/>	<input type="text"/>	<input type="text"/>
----------------------	----------------------	----------------------	----------------------	----------------------	----------------------	----------------------	----------------------	----------------------	----------------------	----------------------	----------------------	----------------------	----------------------	----------------------	----------------------	----------------------	----------------------	----------------------	----------------------

附卡申請人簽署

⊗

日期   
民國  年  月  日

\* 未按時依約繳款之紀錄，將登錄金融聯合徵信中心，而影響您未來申辦其他貸款之權利

## 會員專屬保險計劃及服務

## (03) 是的！本人同意且瞭解

「刷卡無憂」保障計畫之保障內容及有關事宜，且同意成為美國運通向法商法國巴黎人壽保險股份有限公司台灣分公司(以下簡稱：法商法國巴黎人壽)所要保之信用卡持卡人團體一年定期壽險、借貸團體一年暫時失能保險之被保險人，並授權美國運通自本人名下之美國運通信用卡帳戶每月扣繳保險費。(詳細保險內容以保險證及保單條款為準)

本保障計畫每月僅需繳付當期信用卡帳單應付總額之0.36%，若因疾病或意外而致身故或完全殘廢時，法商法國巴黎人壽將給付事故發生日前刷卡未償還總額，最高以新台幣60萬元為限；若具軍、公、教、勞保員工身份之會員因暫時失能，於三十天等待期滿後，法商法國巴黎人壽將按月代償發生日前刷卡未償還總額款之10%或新台幣1,000元之高者，惟最多支付十二個月，每月最高以5萬元為限。

正卡持卡人(被保險人)簽名 簽名樣式同信用卡簽名。

⊗

日期   
民國  年  月  日

## 【注意事項】

- ◎ 本保障內容包含：法商法國巴黎人壽信用卡持卡人團體一年定期壽險(核准文號：民國88年5月31日台財保字第881809877 修定文號：民國96年12月28日金管保一字第09602505761)、法商法國巴黎人壽借貸團體一年暫時失能保險(核准文號：民國89年10月5日台財保字第0890708823 修定文號：民國96年12月28日金管保一字第09602505761)
- ◎ 本商品經法商法國巴黎人壽合格簽署人員檢視其內容業已符合一般精算原則及保險法令，惟為確保權益，基於保險公司與消費者平衡對等原則，消費者仍應詳加閱讀保險單條款與相關文件，審慎選擇保險商品。本商品如有虛偽不實或違法情事，應由法商法國巴黎人壽及負責人依法負責。保險契約各項權利義務皆詳列於保單條款，消費者務必詳加閱讀了解。投保後解約或不繼續繳費可能不利消費者，請慎選符合需求之保險商品。
- ◎ 本保險為不分紅保單，不參加紅利分配，並無紅利給付項目。
- ◎ 消費者於購買本商品前，應詳閱各種銷售文件內容，如要詳細了解本商品之附加費用或其他相關資訊，請查閱法商法國巴黎人壽網址 [www.cardif.com.tw](http://www.cardif.com.tw)，或洽法商法國巴黎人壽免費服務專線0800-012-899或親至106北市忠孝東路四段270號18樓查詢，以保障您的權益。
- ◎ 倘持卡人信用卡正卡被美國運通通知停止使用或持卡人自行終止信用卡契約時，本保險效力將自最近一次信用卡月結單所示結帳日之當日午夜12時終止。但被保險人主動通知終止本保險時，本保險效力將自其書面通知到達台灣美國運通人身保險代理人(股)公司時終止。
- ◎ 本保障計劃限美國運通核准之信用卡正卡持卡人，年齡20歲至65歲者，始具投保資格。本保障以一年為期，倘期限屆滿時，持卡人未以書面提出異議，視為同意續保一年，其後期限屆滿時亦同，惟法國巴黎人壽保留同意續保與否之權利。保險費將隨美國運通信用卡每月帳單一併繳交。若被保險人申請退保，保障及保費計算至申請退保日之前之最近一期結帳日為止。保險金於被保險人與美國運通債權範圍內者，將優先給付予美國運通；若有餘額，則給付予被保險人本人或其法定繼承人。
- ◎ 本保障計劃是由台灣美國運通人身保險代理人(股)公司所代理，並由法國巴黎人壽所承保。

## 【聲明事項】

被保險人之授權及同意事項，其內容如下：

- 1.本人(被保險人)同意法商法國巴黎人壽將本加保申請書上所載本人資料轉送產、壽險公會建立電腦連線，以作為其會員公司受理本人投保時之核保參考，但各該公司仍應依其本身之核保標準決定是否承保，不得僅以前開資料作為承保與否之依據。
- 2.本人(被保險人)同意台灣美國運通人身保險代理人(股)公司及法商法國巴黎人壽得依「電腦處理個人資料保護法」之相關規定，對本人之個人資料，有為蒐集、電腦處理或國際傳遞及利用之權利。

## 美國運通「資訊公開」說明事宜

台灣美國運通人身保險代理人公司(下稱「美國運通保代子公司」)，為美國運通國際公司百分之百持股的子公司，會為客戶挑選保險提供人(保險公司)及保險產品給有興趣之顧客。基於此種身分，美國運通保代子公司並非您的代理人或受託人，且美國運通保代子公司在法令許可的範圍內，得代表保險公司。美國運通希望您知悉美國運通保代子公司會從保險公司收到佣金，此佣金的多少將因保險公司與保險產品的不同而異。此外，於某些情形，美國運通的海外公司有可能成為再保險公司且賺取再保險之收入。這些美國運通保代子公司與特定保險公司的安排，包括可能的再保險產品，可能亦會影響美國運通保代子公司所挑選的產品。美國運通並未要求您必須向美國運通保代子公司購買保險產品，您可自行選擇其他來源與條件的保險以符合您的保險需求。

謹慎理財 信用至上  
循環信用年利率15.99%~19.99%

# 美國運通信用白金卡注意事項

在您決定申請美國運通信用卡正卡或附卡之前，請詳讀下列事項。當美國運通核發信用卡予您後，下列事項均構成美國運通信用卡會員總約定條款之一部份：

## 一、應付及可能負擔之費用：

(一)年費：信用卡申請人於美國運通核發信用卡後，除經美國運通同意免收或減收年費外，應於美國運通指定期限內繳交年費(年費詳見信用卡申請表)。適用「優遊常客計畫」之持卡人，除白金卡會員無需繳交額外年費外，應依申請該計畫之說明書另行繳交額外年費。

(二)循環信用利息：持卡人得選擇以循環信用方式繳款，於當期繳款截止日前將最低應繳金額以上款項繳付美國運通，就剩餘未付款項延後付款，並依下列規定計付循環信用利息等，且得隨時清償原延後付款金額之全部或部份。但持卡人於當期繳款截止日前結清全部應付帳款，或繳款後剩餘未付款項不足新台幣1,000元者，當期發生之循環信用利息，不予計收。

- 如持卡人於繳款截止日前未繳清全部應付帳款，則對持卡人「得計入循環信用本金之帳款」，均自各筆帳款入帳日起逐日計付循環信用利息。
- 新持卡人於持卡初期應適用之循環信用利率，將列於美國運通寄送信用卡予持卡人卡套內。美國運通會定期審視持卡人信用狀況，並決定是否調整持卡人應適用之循環信用利率。
- 如持卡人以「直接(自動)轉帳」方式付款或持卡人所交付或他人為持卡人所交付予美國運通之支票或其他支付工具未於當期繳款截止日前全部兌現者，持卡人應就未兌付之款項，一律以19.99%之年利率計付循環信用利息。
- 因發生疑義而暫停付款之帳款，如經美國運通證明無誤或因非可歸責於美國運通之事由而不得扣款時，持卡人於受美國運通通知後應立即繳付之，並自原繳款期限之次日起逐日計付循環信用利息。
- 循環信用利息計算方式範例說明：

(1)假設張志浩先生為正卡持卡人，結帳日為每月6日，繳款截止日為每月21日，一般消費款項及預借現金之循環信用年利率為15.99% (日利率0.04380%)：

- 4月7日：張先生之應付帳款為NT \$ 17,570
  - 4月10日：張先生到百貨公司買了NT \$ 10,000商品
  - 4月19日：張先生繳款NT \$ 10,000，餘款以循環信用方式繳付
  - 5月7日：張先生之應付帳款為NT \$ 17,848 (含循環信用利息NT \$ 278元)
- (2)張先生之循環信用利息=得計入循環信用本金之帳款×天數×日利率
- 4月7日-4月9日(共計3天)：17,570×3×0.04380%=23
  - 4月10日-4月18日(共計9天)：(17,570+10,000)×9×0.04380%=109
  - 4月19日-5月6日(共計18天)：(27,570-10,000)×18×0.04380%=146
- 循環信用利息共計NT \$ 278 (23+109+146)

6. 持卡人每期最低應繳帳款之計算方式如下：

- (1)最低應繳帳款=以下(甲)+(乙)
- 甲=當月一般消費款項之10%，加計當期交易明細所載之未清償一般消費帳款、帳戶結餘代償金額、預借現金帳款、循環信用利息、超過信用額度之全部使用信用卡交易金額及手續費以外其他各項應付費用金額總和之3%。  
如甲項最低應繳帳款小於新台幣1,000元而應繳帳款總額大於新台幣1,000元，則最低應繳帳款即為新台幣1,000元。
- 乙=年費、預借現金手續費、遲延違約金、帳戶結餘代償手續費、調閱簽帳單手續費、累計以前各期逾期未付最低應繳款項之總和及其他手續費。
- (2)最低應繳帳款金額應以最接近「元」之整數為單位。
- (3)「當月一般消費款項」係指持卡人當期訂購/購買商品、取得服務、向第三人支付費用等而使用信用卡付款之金額，不包括帳戶結餘代償金額及預借現金等交易之金額。

## (三)遲延違約金：

- 如持卡人以「直接(自動)轉帳」方式付款或持卡人所交付或他人為持卡人所交付予美國運通之支票或其他支付工具，未於當期繳款截止日前全部兌現，且持卡人又未於次一月交易明細(月結單)結帳日前支付該未兌付帳款者，持卡人應就該未兌付帳款逐期支付新台幣500元之遲延違約金至完全付清時止。
- 持卡人如未於每月繳款截止日前付清當期最低應繳金額或遲誤繳款期限者，持卡人應就應付帳款逐期支付新台幣500元之遲延違約金至完全付清時止。

3. 違約金計算方式範例說明：  
(承上例)若張先生於4月19日使用支票方式繳款新台幣10,000元，但該支票未如期於4月21日兌現，而張先生遲於5月23日始以現金全數支付，除新台幣400元之未兌現現付款手續費、循環信用利息外，張先生尚須負擔遲延違約金共新台幣1,500元：

- 轉帳不成或未兌現現付款之遲延違約金：5月6日(次月月結單結帳日)一期遲延違約金新台幣500元。
- 未付清最低應繳金額之遲延違約金：4月21日及5月21日(每月繳款截止日)二期遲延違約金新台幣1,000元。
- 遲延違約金等持卡人應負擔之費用與循環信用利息合計可能逾年利率20%，請持卡人注意按時繳款。

(四)支票未經兌現付款手續費：如持卡人以支票方式付款或持卡人所交付或他人為持卡人所交付予美國運通之支票或其他支付工具未於當期繳款截止日前全部兌現者，持卡人應就每筆未經兌現之付款支付新台幣400元之手續費。

(五)外幣交易手續費：持卡人以新台幣以外之貨幣為交易(包括預借現金、辦理退款)時，該交易帳款將折算為新台幣結付之，折算匯率與相關交易時匯率可能不同。美國運通財務系統將依折算金額加計2%之手續費(僅為單次加計)。

(六)預借現金手續費：持卡人每次預借現金，如於國內須付相等於該次預借現金款額2.5%加新台幣150元之手續費；如於國外，須付相等於該次預借現金款額3.5%或新台幣100元(以較高者為準)之手續費。

(七)調閱簽帳單手續費：因發生疑義而暫停付款之帳款，如經美國運通證明無誤或因非可歸責於美國運通之事由而不得扣款時，持卡人於受美國運通通知後應立即繳付之。如有請求美國運通調閱簽帳單或退款單時，並應給付美國運通調閱簽帳單手續費，國內消費為每件新台幣50元，國外消費為每件新台幣100元。

(八)補發交易明細手續費：倘持卡人要求美國運通另提供超過3個帳款期間以前之交易明細(月結單)，美國運通得按每份收取新台幣100元。

(九)帳戶結餘代償手續費：符合美國運通所設定申請條件之持卡人，得以書面申請以美國運通信用卡信用額度餘額支付持卡人持有之其他發卡機構在台灣發行信用卡之應付帳款。相關手續費、年利率(或總費用年百分率)及適用條件，可能因美國運通對於個別持卡人信用之估計及專案內容而有不同，請持卡人於申請前詳閱「帳戶結餘代償申請表」。

## 二、信用卡之遺失、被竊或喪失占有

(一)持卡人信用卡如有遺失、被竊、被搶、詐取或其他遭持卡人以外之第三人占有之情形(以下簡稱遺失或被竊等情形)，應儘速以電話或其他方式通知美國運通或其他經美國運通指定機構辦理掛失停用手續，而無須繳交掛失手續費。惟持卡人應依美國運通要求提供所有資訊以協助美國運通進行調查、向警察單位報案及/或作成宣誓書證明持卡人並未意圖詐欺。

(二)持卡人倘已依上述方式辦理掛失並為美國運通所要求之各項行為，則自辦理掛失停用手續時起被冒用所發生之損失(包含失卡後所生未經授權使用之一切帳款)，持卡人均無須負責；但有下列情形之一者，持卡人仍應負擔信用卡遺失或被竊後被冒用之損失：

- 第三人之冒用為持卡人容許或故意將信用卡交其使用者。
- 持卡人因故意或重大過失將使用自動化設備辦理預借現金或進行其他交易之交易密碼或其他辨識持卡人同一性之方式使第三人知悉者。
- 持卡人與第三人或特約商店偽造虛構不實交易行為或共謀詐欺者。

(三)持卡人有下列情形之一，且美國運通能證明已盡善良管理人之注意義務者，持卡人仍應負擔信用卡遺失或被竊後被冒用之損失：

- 持卡人得知信用卡遺失或被竊等情形而怠於立即通知美國運通，或持卡人發生信用卡遺失或被竊等情形後，自當期繳款截止日起已逾20日仍未通知美國運通者。
- 持卡人違反第八條第一項約定，未於信用卡簽名致第三人冒用者。
- 持卡人於辦理信用卡掛失手續後，未提出美國運通所請求之文件、拒絕協助調查或其他違反誠信原則之行為者。

(四)持卡人發生信用卡遺失或被竊等情形或污損、消磁、刮傷或其他原因致令信用卡不堪使用，美國運通得依持卡人申請補發新卡。

## 三、帳款疑義之處理程序

(一)持卡人如與特約商店就有關商品或服務之品質、數量、金額，或與委託辦理預借現金機構就取得金錢之金額有所爭議時，應向特約商店或委託辦理預借現金機構尋求解決，不得以此作為向美國運通拒繳應付帳款之抗辯。

(二)持卡人於當期繳款截止日前，如對交易明細暨帳款通知書所載事項有疑義，得檢具理由及美國運通要求之證明文件(包括但不限於簽帳單或退款單收執聯等)通知美國運通，或請求美國運通向收單機構調閱簽帳單或退款單，或請求美國運通就該筆交易依美國運通或各信用卡組織之作業規定，向收單機構或特約商店、辦理預借現金機構主張扣款，並得就該筆交易對美國運通暫停付款。

(三)如持卡人對交易明細上之任一筆帳款有任何疑問(如重複登帳、錯誤登帳)，於當期繳款截止日後，仍得對持卡人疑義(消費/預借現金帳款)自其交易明細結帳日起90日內，向美國運通申請調閱簽帳單，但逾時即不得提出或以任何理由調整帳單或退款。

(四)持卡人未依上述約定通知美國運通者，推定交易明細暨帳款通知書所載事項無錯誤。

## 四、異常消費之拒絕授權

持卡人如購買高變現性物品且消費金額逾信用額度四分之一，或至財團法人聯合信用卡中心列管之特約商店刷卡消費，或以信用卡為支付工具進行網際網路賭博等不法之交易，或有其他異常簽帳時間、地點、項目，經美國運通合理懷疑有虛偽不實交易或共謀詐欺等情形時，美國運通基於風險、詐欺防治考量，得保留對持卡人單筆消費交易授權與否之權利，限制或婉拒持卡人就前述交易使用信用卡。且如因該項拒絕致持卡人或其他第三人受損失或損害，美國運通不負任何責任。

## 五、業務委託

美國運通之交易帳款收付業務、電腦處理業務或其他與信用卡有關之附隨業務，於必要時得依法委託美國運通集團或其他適當之第三人合作辦理。

## 六、預借現金功能之提供

新持卡人需於持卡六個月後，方可提出預借現金之申請。欲申請預借現金之持卡人，請致電信用卡背面之會員服務專線，以索取「預借現金申請表」及瞭解相關資訊。

\* 本約定條款於2010年6月印製，如欲查詢本約定條款所載之訊息是否有所更新，請致電美國運通信用白金卡會員專屬服務部：02-2718-3338。

謹慎理財 信用至上  
循環信用年利率15.99%~19.99%

廣告回信

台灣北區郵政管理局登記證

北台字第1641號

(免貼郵票)

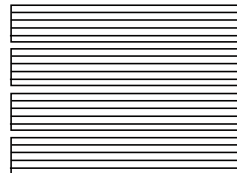

台灣美國運通國際股份有限公司  
新卡服務部

104台北郵政46-662號信箱

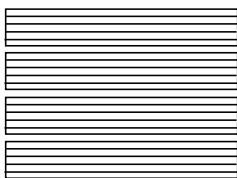

請黏貼於信封正面並郵寄，謝謝！